

Lieferung Gesamtunternehmen

| | |
|--|----------------|
| Kernkraft | 3,2% |
| fossile und sonstige Energieträger (Kohle, Erdgas etc) | 12,1% |
| erneuerbare Energien, finanziert aus der EEG-Umlage | 55,6% |
| sonstig. erneuerbare Energie | 29,1% |
| Mieterstrom, finanziert aus der EEG-Umlage | 0,0% |
| CO ₂ Emissionen | 104 g / kWh |
| radioaktiver Abfall | 0,0001 g / kWh |

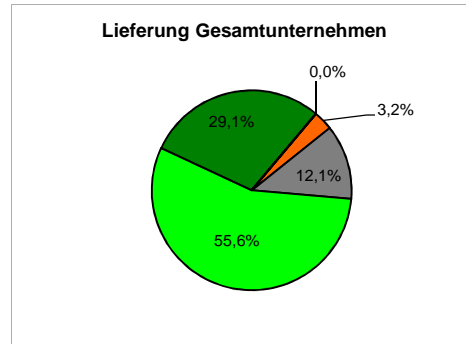

Produkt : Heimatstrom

| | |
|--|----------------|
| Kernkraft | 0,0% |
| fossile und sonstige Energieträger (Kohle, Erdgas etc) | 0,0% |
| erneuerbare Energien, finanziert aus der EEG-Umlage | 55,6% |
| sonstig. erneuerbare Energie | 44,4% |
| Mieterstrom, finanziert aus der EEG-Umlage | 0,0% |
| CO ₂ Emissionen | 0 g / kWh |
| radioaktiver Abfall | 0,0000 g / kWh |

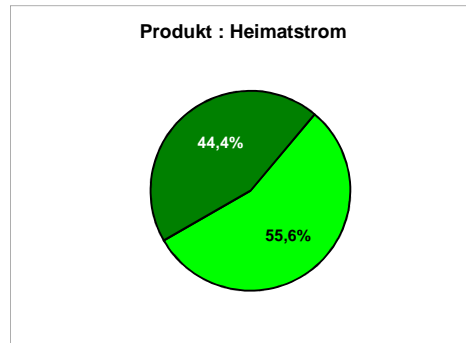

Produkt : SLP - Kunden

| | |
|--|----------------|
| Kernkraft | 0,0% |
| fossile und sonstige Energieträger (Kohle, Erdgas etc) | 0,0% |
| erneuerbare Energien, finanziert aus der EEG-Umlage | 55,6% |
| sonstig. erneuerbare Energie | 44,4% |
| Mieterstrom, finanziert aus der EEG-Umlage | 0,0% |
| CO ₂ Emissionen | 0,0 g / kWh |
| radioaktiver Abfall | 0,0000 g / kWh |

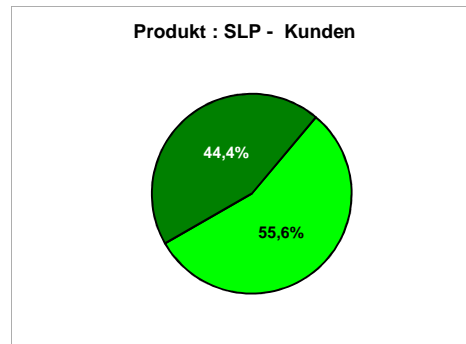

Residualmix

| | |
|--|----------------|
| Kernkraft | 8,5% |
| fossile und sonstige Energieträger (Kohle, Erdgas etc) | 32,6% |
| erneuerbare Energien, finanziert aus der EEG-Umlage | 55,6% |
| sonstig. erneuerbare Energie | 3,3% |
| Mieterstrom, finanziert aus der EEG-Umlage | 0,0% |
| CO ₂ Emissionen | 280 g / kWh |
| radioaktiver Abfall | 0,0002 g / kWh |

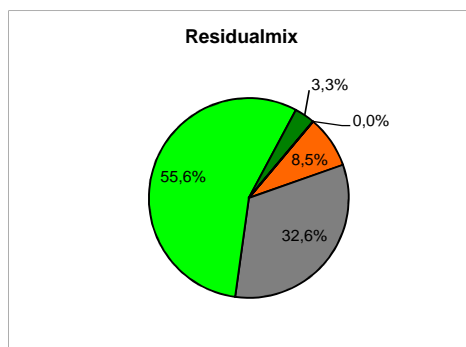

**zum Vergleich
 Stromerzeugung in Deutschland**

| | |
|--|----------------|
| Kernkraft | 13,0% |
| fossile und sonstige Energieträger (Kohle, Erdgas etc) | 48,8% |
| erneuerbare Energien, finanziert aus der EEG-Umlage | 35,0% |
| sonstig. erneuerbare Energie | 3,2% |
| Mieterstrom, finanziert aus der EEG-Umlage | 0,0% |
| CO ₂ Emissionen | 421 g / kWh |
| radioaktiver Abfall | 0,0003 g / kWh |

