

Mieter-/Eigentümerwechsel ÜBERGABEPROTOKOLL

Umzugsdatum

Verbrauchsstelle

Straße, Hausnummer

Postleitzahl, Ort

Verbrauchsstellen-/Kunden-Nr.

Senden Sie mir bitte die Schlussrechnung an diese Adresse

Name, Vorname / Firma

Straße und Hausnummer

Postleitzahl, Ort

Telefonnummer

E-Mail-Adresse

Ich kenne den neuen Mieter / Eigentümer

Name, Vorname / Firma

Straße und Hausnummer

Postleitzahl, Ort

Telefonnummer

E-Mail-Adresse

Zählerdaten für die Rechnungserstellung (siehe Hinweise auf Seite 2)

	Ablesedatum	Zählernummer	Zählerstand
Strom	<input type="text"/>	<input type="text"/>	<input type="text"/>
Erdgas	<input type="text"/>	<input type="text"/>	<input type="text"/>
Fernwärme	<input type="text"/>	<input type="text"/>	<input type="text"/>

Datum

Unterschrift bisheriger Nutzer

Unterschrift neuer Nutzer

So lesen Sie Ihre Zählerstände ganz einfach ab

- ✔ Vergleichen Sie die Zählernummer.
 - ✔ Tragen Sie die vorgegebenen Zählerstände gut lesbar in die vorgegebenen Felder ein. Bitte verwenden Sie einen blauen oder schwarzen Stift.
 - ✔ Tragen Sie das Ablesedatum ein. Für Rückfragen tragen Sie bitte Ihre Telefonnummer oder E-Mail-Adresse ein.
 - ✔ Bitte senden Sie das Übergabeprotokoll (gerne per Mail) an moin@sw-nf.de.
-

Stromzähler (Zweitarif)

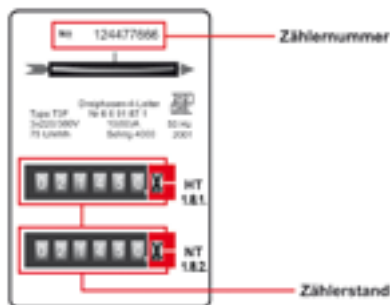

Stromzähler digital (Beispiel EDI-23 von EMH)

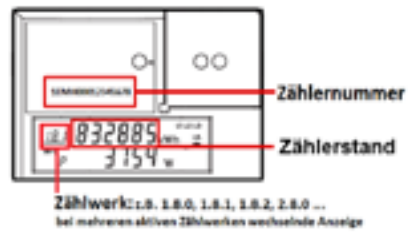

Gaszähler



Wärmezähler

